



Roma Metropolitane informa i cittadini

20 gennaio 2019

NOTIZIARIO CANTIERI

Linea C cantiere Fori Imperiali: prosegue la ricostruzione del tratto del muro del Muñoz lato via del Colosseo ed è terminato il montaggio del carroponete.

ROMA METROPOLITANE
Sede: via Tuscolana 171/173
00182 Roma
Tel. 06.454640100
Fax 06.454640111
www.romametropolitane.it





Roma Metropolitane
informa i cittadini

Linea C

Tratta T3: San Giovanni - Fori Imperiali

- **Stazione Fori Imperiali:** il 19 dicembre è stata modificata la viabilità su via dei Fori Imperiali al fine di dare attuazione alla quinta fase di cantiere, la cui configurazione sarà mantenuta fino al termine dei lavori. Sono in corso le attività di scavo sotto copertura in corrispondenza delle asole della stazione e della sottostazione elettrica. Nell'area lato clivo d'Acilio prosegue la ricostruzione del tratto del muro del Muñoz lato via del Colosseo ed è terminato il montaggio del carroponte. Nell'area lato clivo di Venere è in corso il montaggio del carroponte.
- **Stazione esistente Colosseo Linea B:** sono in corso le attività di installazione della strumentazione di monitoraggio strutturale e topografico al piano atrio e al piano banchina. All'interno del pozzo, posizionato nel tratto del cunicolo di collegamento tra la stazione Fori Imperiali e la stazione Colosseo Linea B, proseguono le attività del campo prova degli interventi di *compensation grouting* previsti a presidio della stazione Colosseo nella fase di sottoattraversamento delle gallerie TBM.
- **Pozzo Colosseo:** sono terminate le attività di realizzazione del cordolo di coronamento. È iniziata l'attività di scavo con modalità archeologica, propedeutico alla posa dei puntoni metallici provvisori in testa alla paratia.
- **Monitoraggio monumenti ed edifici storici:** proseguono le attività di monitoraggio dei monumenti ed edifici storici potenzialmente interferiti dai lavori della tratta in esame, tra i quali figurano: Colosseo, Muro del Muñoz, Tempio di Venere e Roma, Chiesa di San Tommaso in Formis, Villa e Villino Rivaldi, Scuola Vittorino da Feltre, Mura Aureliane a Porta Asinaria e Porta Metronia, Pilone dell'Acquedotto Celimontano, Basilica di Massenzio, Acquedotto Celimontano e Cloaca Maxima.
- **Colonnacce del Foro di Nerva:** sono terminate le attività di montaggio del sistema di salvaguardia del monumento, come pure le attività di restauro del monumento. Sono in corso le attività propedeutiche al consolidamento dell'elemento murario adiacente alle Colonnacce.
- **Cloaca Maxima:** completate le opere edili propedeutiche all'attivazione del *by-pass* necessario alla messa in opera degli interventi di presidio preliminari al sottoattraversamento delle gallerie di linea, è in corso la pulizia del tratto di manufatto interessato dagli interventi di salvaguardia.
- **Consolidamento fabbricato F86:** proseguono le attività di prescavo per l'individuazione dei sottoservizi.
- **Pozzo 3.2 (piazza Celimontana):** terminato lo scavo di ribasso del pozzo fino alla profondità di circa 44 m da piano campagna, la costruzione del solaio a quota -5,00 m s.l.m. e la realizzazione delle fodere del piano 5, sono in corso le attività di montaggio delle saette inclinate in c.a. prefabbricato di sostegno del solaio intermedio a quota +3,25 m s.l.m. piano 4.
- **Pilone dell'Acquedotto Celimontano (via della Navicella):** sul pilone, oggetto di specifici interventi di messa in sicurezza, proseguono le sole attività di monitoraggio.
- **Chiesa di Santo Stefano Rotondo:** sono terminati gli interventi di protezione e consolidamento degli affreschi dell'ambulacro e del mitreo, le opere di consolidamento del muro perimetrale esterno e gli interventi di salvaguardia del tamburo della chiesa.
- **Chiesa di Santa Maria in Domnica:** sono stati ultimati tutti gli interventi di presidio all'interno e all'esterno previsti a salvaguardia della chiesa prima dello scavo delle gallerie di linea.
- **Pozzo compensation grouting a Porta Metronia:** sono in corso le iniezioni di pretrattamento, attività propedeutica alle eventuali iniezioni di "compensazione" da eseguire nella fase di sottoattraversamento delle Mura Aureliane da parte della TBM.
- **Stazione Amba Aradam/Ipponio:** sono terminati, anche sul binario pari, gli scavi al di sotto della quota del solaio mezzanino. Proseguono all'interno della costruenda stazione le attività funzionali allo scavo.
- **Pozzo 3.3 (giardini di via Sannio):** sono stati ultimati i consolidamenti radiali delle due gallerie *microtunneling* comprese tra il pozzo e la stazione San Giovanni; a seguire, nella galleria binario pari è stato avviato lo scavo di allargamento e la posa del rivestimento

provvisorio. Sono iniziati i campi prova per i consolidamenti radiali dall'interno della galleria TBM binario dispari lato Amba Aradam, preliminari allo scavo di allargamento della stessa. La realizzazione delle foderi perimetrali del 2° livello tecnico rimane sospesa.

- **Gallerie di linea:** sono state realizzate entrambe le gallerie della sub-tratta Pozzo 3.3 - stazione Amba Aradam/Ipponio.

Prima, seconda e terza fase funzionale: Monte Compatri/Pantano - San Giovanni

- Restano da completare alcune attività residuali che non influiscono sullo svolgimento dell'esercizio in corso.



CANTIERE STAZIONE FORI IMPERIALI



CANTIERE STAZIONE FORI IMPERIALI



CANTIERE POZZO 3.2 CELIMONTANA



CANTIERE POZZO 3.2 CELIMONTANA



CANTIERE STAZIONE AMBA ARADAM

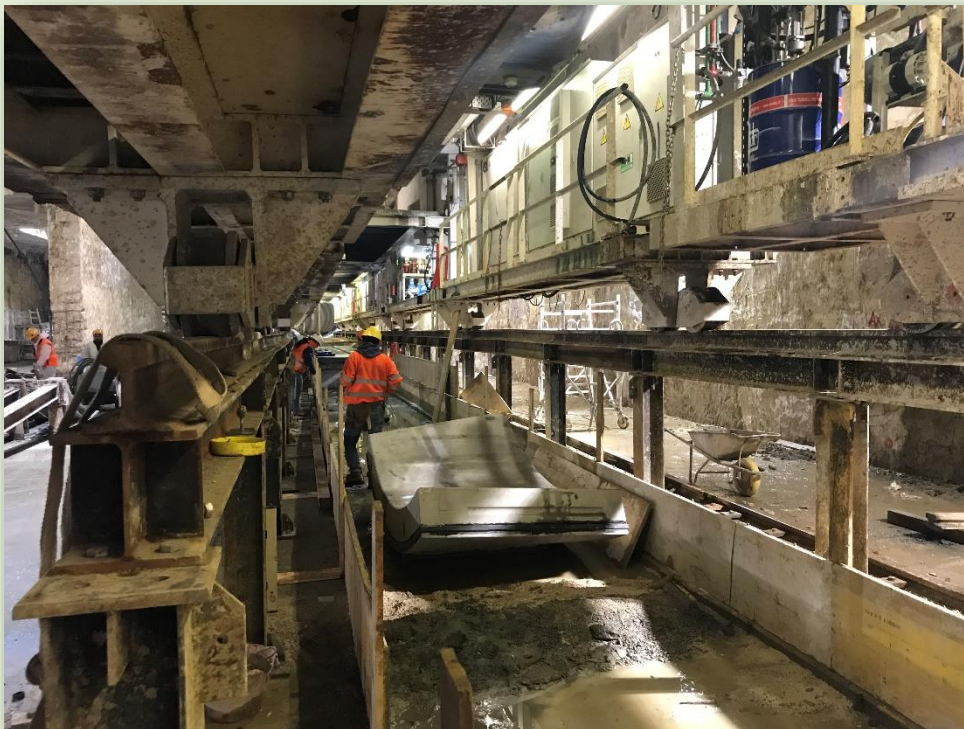

CANTIERE STAZIONE AMBA ARADAM



CANTIERE STAZIONE AMBA ARADAM



CANTIERE STAZIONE AMBA ARADAM



CANTIERE STAZIONE AMBA ARADAM



CANTIERE POZZO 3.3 (GIARDINI DI VIA SANNIO)



CANTIERE POZZO 3.3 (GIARDINI DI VIA SANNIO)



**Roma Metropolitane
informa i cittadini**

Linea B1

Tratta Conca d'Oro - Jonio

- Dalla consegna all'Amministrazione capitolina le aree del campo base di via Conca d'Oro, ripristinate allo stato *ante operam*, è rimasta esclusa la sola cabina elettrica, rimasta in carico all'Appaltatore, la cui demolizione è subordinata al preventivo distacco e alla rimozione, da parte dell'ente gestore, degli impianti di proprietà. Sono in corso attività amministrative volte alla consegna all'Amministrazione dei parcheggi al rustico di Annibaliano e Conca d'Oro, dei nuovi locali commerciali di viale Jonio, compresa la limitrofa area di cantiere, e dei locali tecnici interrati al servizio dei locali commerciali della stazione Conca d'Oro.
- Proseguono le attività di collaudo tecnico-amministrativo di chiusura dell'appalto.



**Roma Metropolitane
informa i cittadini**

Corridoi del Trasporto Pubblico Eur-Tor De' Cenci ed Eur Laurentina- Tor Pagnotta-Trigoria

Ramo Eur - Tor de' Cenci

- Si sono concluse le indagini geognostiche, ambientali e archeologiche integrative, necessarie per lo sviluppo della progettazione della variante di tracciato approvata in Conferenza di Servizi, e il progetto definitivo della variante di tracciato è stato consegnato all'Amministrazione capitolina.

Ramo Eur Laurentina-Tor Pagnotta

- Sull'intera tratta è stata eseguita l'installazione delle attrezzature dell'impianto filoviario, realizzando, per la totalità del corridoio, la posa dei trasversali e delle sospensioni della linea di contatto fra i pali dedicati.
- Per la quasi totalità della tratta è stato eseguito l'infilaggio dei cavi di alimentazione dell'impianto filoviario all'interno della polifora già predisposta in precedenza.
- Nel corrente mese, completate le relative predisposizioni, è stata tesata l'ultima sezione della linea di contatto aerea nel tratto di via Laurentina compreso tra viale dell'Umanesimo e il capolinea Metro B Eur Laurentina.

Cantiere F (da stazione Eur Laurentina a incrocio viale dell'Umanesimo)

- In piazzale Giulio Douhet è stata realizzata la nuova configurazione della piazza, l'adeguamento del semaforo esistente e le opere di predisposizione della nuova pedana di fermata Douhet direzione GRA. Il piazzale è stato consegnato all'Amministrazione e la Determinazione Dirigenziale di traffico è stata attuata il 30 novembre 2018.
- In corrispondenza dell'attraversamento pedonale della suddetta piazza, è stata realizzata una rampa per l'abbattimento delle barriere architettoniche.
- Nel tratto della Laurentina compreso fra viale dell'Umanesimo e piazzale Giulio Douhet è stato completato lo scavo su strada per la predisposizione del cavidotto dell'illuminazione pubblica, la realizzazione delle fondazioni di sostegno dei pali della trazione elettrica e l'installazione dei pali metallici.
- Sempre nel medesimo tratto è completato l'adeguamento dello spartitraffico centrale con le nuove cigliature in travertino ed è in corso la sistemazione e il rinterro dello stesso.
- Nel periodo è stato avviato il rifacimento del manto stradale di via Laurentina nell'intera tratta, in osservanza al Regolamento scavi vigente.
- Completata l'installazione dei pali che sosterranno l'impianto di trazione elettrica e di illuminazione pubblica, sono in via di completamento le sistemazioni dei marciapiedi e dello spartitraffico interessati dagli interventi.
- È in fase di installazione, da parte del gestore Areti, l'impianto di illuminazione integrato sui sostegni dell'impianto di trazione elettrica.

Cantiere E (da viale dell'Umanesimo a via Silone)

- Nei due tratti in corrispondenza di via dei Lancieri e fra via Campanile e via degli Artificieri è stata completata la realizzazione di barriere parapetonali.

Cantiere A (rampa di approccio al viadotto di scavalco del GRA - opera aggiuntiva)

- Completate le attività preliminari, la realizzazione delle strutture è cominciata nel mese di aprile. Sono stati quindi realizzati nei mesi successivi i muri di contenimento, il rilevato interno, il collettore fognario, i cavidotti dell'impianto di illuminazione pubblica, la polifora dell'impianto di trazione elettrica filoviario, i cordoli e i cigli dei marciapiedi della rampa, i marciapiedi e la rete secondaria di smaltimento delle acque meteoriche.
- Nel mese di dicembre è stata completata la piattaforma stradale, sono stati installati i guard-rail della rampa,

attrezzate le pedane della fermata GRA con le pensiline fornite da ATAC e realizzata la segnaletica stradale.

- Sono in corso le attività di rimozione del cantiere e la sistemazione delle aree limitrofe.



CORRIDOIO LAURENTINA RETE AEREA



CORRIDOIO LAURENTINA PIAZZALE DOUHET



CORRIDOIO LAURENTINA PIANTUMAZIONI VERDE



RAMPA APPROCCIO VIADOTTO GRA